IMAGE EVALUATION
TEST TARGET (MT-3)

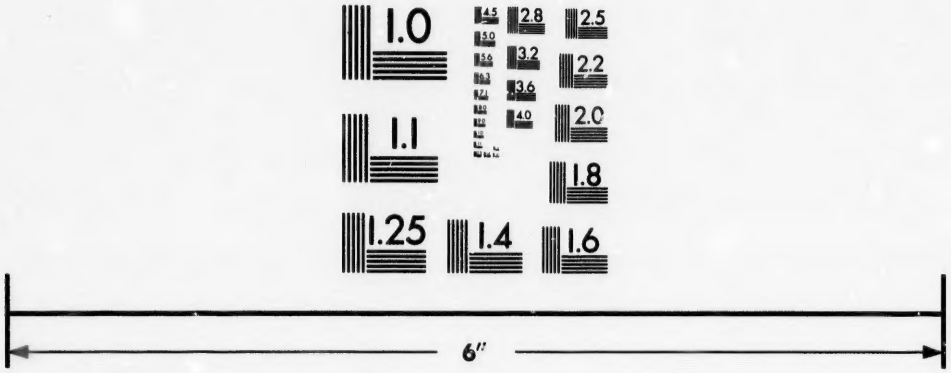

Photographic
Sciences
Corporation

23 WEST MAIN STREET
WEBSTER, N.Y. 14580
(716) 872-4503

CIHM/ICMH
Microfiche
Series.

CIHM/ICMH
Collection de
microfiches.

Canadian Institute for Historical Microreproductions / Institut canadien de microreproductions historiques

© 1987

Technical and Bibliographic Notes/Notes techniques et bibliographiques

The Institute has attempted to obtain the best original copy available for filming. Features of this copy which may be bibliographically unique, which may alter any of the images in the reproduction, or which may significantly change the usual method of filming, are checked below.

L'Institut a microfilmé le meilleur exemplaire qu'il lui a été possible de se procurer. Les détails de cet exemplaire qui sont peut-être uniques du point de vue bibliographique, qui peuvent modifier une image reproduite, ou qui peuvent exiger une modification dans la méthode normale de filmage sont indiqués ci-dessous.

- [ ] Coloured covers/ Couverture de couleur
- [ ] Covers damaged/ Couverture endommagée
- [ ] Covers restored and/or laminated/ Couverture restaurée et/ou pelliculée
- [ ] Cover title missing/ Le titre de couverture manque
- [ ] Coloured maps/ Cartes géographiques en couleur
- [ ] Coloured ink (i.e. other than blue or black)/ Encre de couleur (i.e. autre que bleue ou noire)
- [ ] Coloured plates and/or illustrations/ Planches et/ou illustrations en couleur
- [ ] Bound with other material/ Relié avec d'autres documents
- [ ] Tight binding may cause shadows or distortion along interior margin/ La reliure serrée peut causer de l'ombre ou de la distorsion le long de la marge intérieure
- [ ] Blank leaves added during restoration may appear within the text. Whenever possible, these have been omitted from filming/ Il se peut que certaines pages blanches ajoutées lors d'une restauration apparaissent dans le texte, mais, lorsque cela était possible, ces pages n'ont pas été filmées.
- [x] Additional comments:/ Commentaires supplémentaires: [Printed ephemera] 4 p.

- [ ] Coloured pages/ Pages de couleur
- [ ] Pages damaged/ Pages endommagées
- [ ] Pages restored and/or laminated/ Pages restaurées et/ou pelliculées
- [x] Pages discoloured, stained or foxed/ Pages décolorées, tachetées ou piquées
- [ ] Pages detached/ Pages détachées
- [x] Showthrough/ Transparence
- [ ] Quality of print varies/ Qualité inégale de l'impression
- [ ] Includes supplementary material/ Comprend du matériel supplémentaire
- [ ] Only edition available/ Seule édition disponible
- [ ] Pages wholly or partially obscured by errata slips, tissues, etc., have been refilmed to ensure the best possible image/ Les pages totalement ou partiellement obscurcies par un feuillet d'errata, une pelure, etc., ont été filmées à nouveau de façon à obtenir la meilleure image possible.

This item is filmed at the reduction ratio checked below/
Ce document est filmé au taux de réduction indiqué ci-dessous.

10X		14X		18X		22X		26X		30X
						✓				
	12X		16X		20X		24X		28X	32X

The copy filmed here has been reproduced thanks to the generosity of:

Seminary of Quebec
Library

The images appearing here are the best quality possible considering the condition and legibility of the original copy and in keeping with the filming contract specifications.

Original copies in printed paper covers are filmed beginning with the front cover and ending on the last page with a printed or illustrated impression, or the back cover when appropriate. All other original copies are filmed beginning on the first page with a printed or illustrated impression, and ending on the last page with a printed or illustrated impression.

The last recorded frame on each microfiche shall contain the symbol ⟶ (meaning "CONTINUED"), or the symbol ▽ (meaning "END"), whichever applies.

Maps, plates, charts, etc., may be filmed at different reduction ratios. Those too large to be entirely included in one exposure are filmed beginning in the upper left hand corner, left to right and top to bottom, as many frames as required. The following diagrams illustrate the method:

L'exemplaire filmé fut reproduit grâce à la générosité de:

Séminaire de Québec
Bibliothèque

Les images suivantes ont été reproduites avec le plus grand soin, compte tenu de la condition et de la netteté de l'exemplaire filmé, et en conformité avec les conditions du contrat de filmage.

Les exemplaires originaux dont la couverture en papier est imprimée sont filmés en commençant par le premier plat et en terminant soit par la dernière page qui comporte une empreinte d'impression ou d'illustration, soit par le second plat, selon le cas. Tous les autres exemplaires originaux sont filmés en commençant par la première page qui comporte une empreinte d'impression ou d'illustration et en terminant par la dernière page qui comporte une telle empreinte.

Un des symboles suivants apparaîtra sur la dernière image de chaque microfiche, selon le cas: le symbole ⟶ signifie "A SUIVRE", le symbole ▽ signifie "FIN".

Les cartes, planches, tableaux, etc., peuvent être filmés à des taux de réduction différents. Lorsque le document est trop grand pour être reproduit en un seul cliché, il est filmé à partir de l'angle supérieur gauche, de gauche à droite, et de haut en bas, en prenant le nombre d'images nécessaire. Les diagrammes suivants illustrent la méthode.

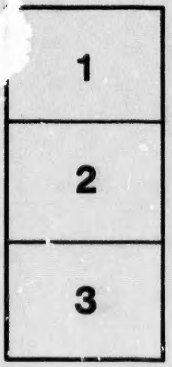

NOUVELLE SÉRIE
No. 125

Circulaire au Clergé

Evêché de Rimouski, 6 septembre 1886.

1o. *Prière commandée par le Pape ;—2o. Noce d'or du sacerdoce de Léon XIII.—Adresse des associés de l'Apostolat de la prière. Invitation à toutes les pieuses congrégations d'Enfants de Marie, etc.—3o. Ligue du Cœur de Jésus.*

Messieurs et chers Confrères,

I. C'est un devoir bien agréable pour moi que de vous communiquer le désir de Sa Sainteté au sujet des prières qui suivent toutes les messes basses. Léon XIII a voulu diriger les supplications instantes du peuple chrétien vers deux buts en particulier, *la conversion des pécheurs, la liberté et l'exaltation de notre sainte mère l'Eglise*, que le cœur miséricordieux et infiniment bon de Jésus a tant demandé à son Père, et qu'il désire si ardemment. La Saint Père ajoute une invocation à l'ange tutélaire de l'Eglise, St Michel, chef de l'armée céleste qui a toujours combattu

la méchanceté et les embûches perverses de satan, parcourant le monde pour perdre les âmes.

Pour encourager les fidèles à s'unir de toute leur âme à la voix du prêtre, le Souverain Pontife accorde une indulgence de trois cents jours à tous ceux qui réciteront ces prières.

Je vous transmets un exemplaire imprimé de ces prières que vos substituerez à celles ordonnées par la S. Cong. des Rites en 1884. D'après une réponse de cette congrégation, ceux qui savent le *Salve* doivent le réciter tout haut avec le prêtre.

2. Je vous transmets également une *invitation* à toutes les Enfants de Marie et autres jeunes filles catholiques à l'occasion des noces d'or de Sa Sainteté, qui soront célébrées le 31 décembre 1887. Il s'agit de présenter en leur nom ce jour-là au Souverain Pontife un *Devant d'autel*, un *Album* de toutes les Sociétés de Marie et une *bourse* contenant l'obole des sociétaires. On ne demande pas de somme déterminée, mais la somme de dix francs suffira pour faire inscrire le nom dans l'*Album*. On demande enfin que chaque enfant de Marie récite le *saint Rosaire* chaque jour ayant l'intention de s'unir à toutes les Congréganistes pour solliciter la paix de la sainte Eglise, et le triomphe de son auguste chef. Cet appel est loué par Son Eminence le Cardinal Archevêque de Turin, qui déclare la promotrice digne sous tous les rapports de la confiance publique. Les sommes qui seront envoyées à l'Evêché pour cet objet, quelque minimes qu'elles soient, seront transmises à Turin à Mlle Laurentine

Mazé de la Roche, rue Gierlio No 20 place de la Consolata, Turin.

Une autre proposition se rapportant également aux noces d'or, vient de l'administration de l'Apostolat de la prière. Les membres de cette pieuse association qui feront inscrire leurs noms au bas d'une adresse au Saint Père, auront la consolation de voir leurs noms figurer dans un des *Albums*, richement reliés qui seront mis sous les yeux de Léon XIII. Après avoir lu cette adresse publiquement vous voudrez recueillir les noms et transmettre les feuilles à l'Evêché avec la mention des œuvres diverses, communions, messes, que chacun voudra offrir aux intentions du Pape, jusqu'au 31 décembre 1887. La présentation en sera faite le 15 février prochain, mais les listes doivent être prêtes et reliées assez longtemps d'avance. Il est donc désirable que ces feuilles soient adressées au Secrétariat d'ici à la Toussaint.

3o. J'ai la consolation de savoir que la *Ligue du Cœur de Jésus* est établie dans plusieurs paroisses. Mais son immense utilité pour la réforme des mœurs m'engage à vous en parler aujourd'hui vu aussi sa relation intime avec l'*Apostolat de la prière*.

Elle regarde les hommes seuls, et consiste dans les engagements suivants :

1. de maintenir l'esprit chrétien dans leurs familles ;

2. de combattre le blasphème et l'intempérance. Pour atteindre ce but les associés promettent :

a.—outre la communion pascale, de communier encore au moins trois fois l'an.

b.—de ne pas blasphémer et d'empêcher leurs subordonnés de blasphémer.

c.—de ne point entrer dans les débits de boissons pour y boire.

d.—de se réunir tous les premiers dimanches du mois.

Je ne doute pas que cette *Ligue* que Mgr. de Rimouski voit de si bon œil ne s'étende rapidement dans les paroisses.

Ceux qui voudront établir cette magnifique *Ligue* contre le mal peuvent se procurer la *constitution*. S'adresser aux libraires,.....prix 15 cts. On en trouvera aussi à l'Evêché.

Agréez. Messieurs et chers Confrères, l'assurance de mes sentiments affectueux,
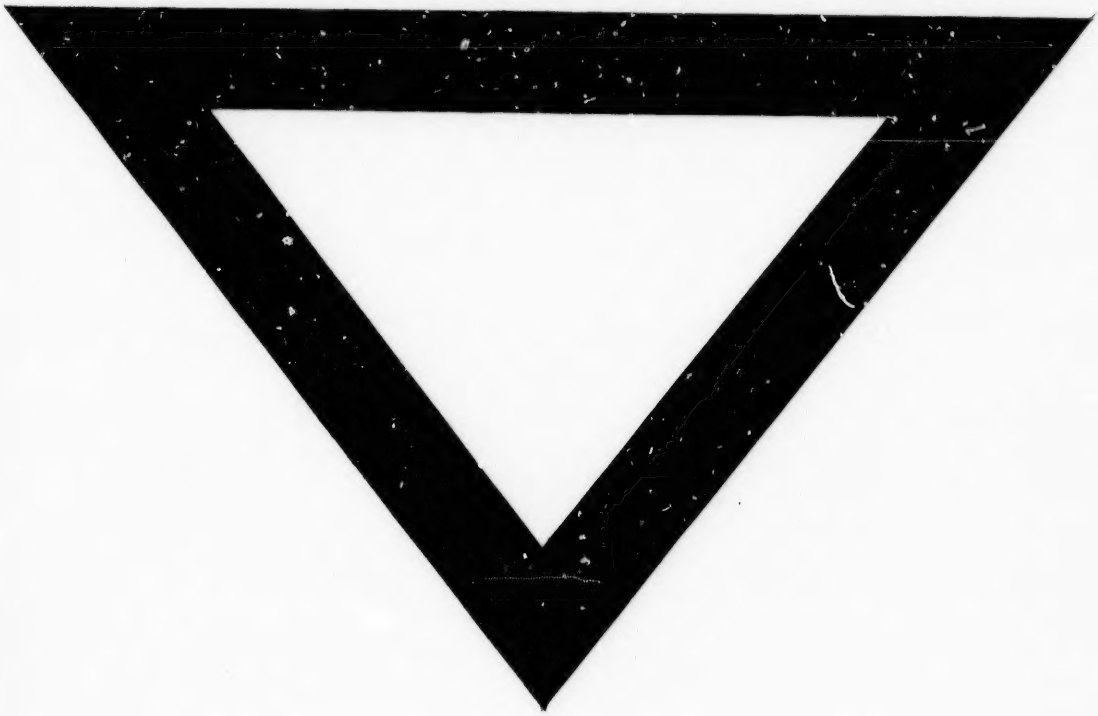
EDMOND LANGEVIN, V. G.
Administrateur.